

いちのせき 商工会議所 ニュース

Vol.606

2019

3

お買い物は
地元商店で!!



特別展示「古今雛（特大雛）」



メイン会場
「牡丹といのしし」

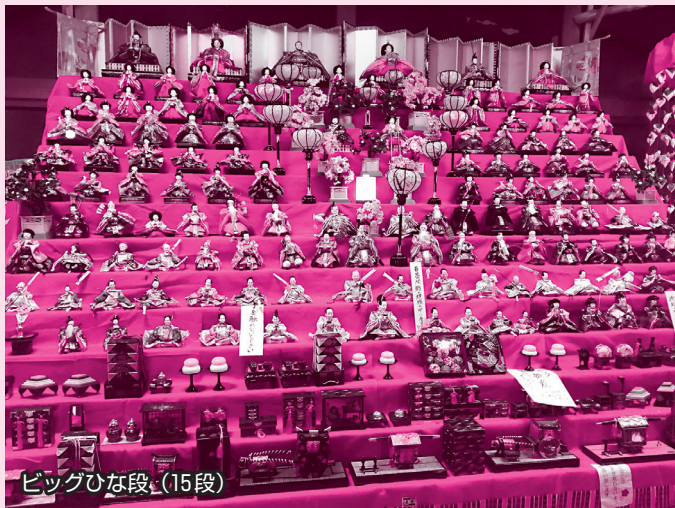

ビッグひな段（15段）



「女性会千厩支部」第二会場

千厩にひと足早い春の訪れ ～第12回せんまやひなまつり～

ました。
に賑わいを見せ
詩」として大い
厩の春の風物
ひと足早い「千
多数開催され、
どのイベントも
験、マルシエな
また、千厩高校

生によるお茶会・演奏会や、
好評でした。さらに、商店街の空き店舗（旧
ナガサワ時計店）では、女性会千厩支部が今年
度共同製作したつるし飾りや置き雛などを多数
展示し、女性ならではの溢れる笑顔とおもて
なしでお客様をお迎えしていました。

2月11日から3月3日まで、「第12回せん
まやひなまつり」が千厩酒のくら交流施設・
旧ナガサワ時計店・千厩商店街56店舗を会場
に開催されました。
メイン会場である酒のくら交流施設のテー
マは、いま話題の「インスタ映え」です。会
場内には手作りの干支「いのしし」と牡丹
の作品がそれぞれ100個以上展示されて
おり、多くのお客様がカメラや携帯を片手に
撮影する様子が見受けられました。

特別展示コーナーには、千厩町初公開と
なる江戸時代後期（18世紀前半）の貴重な

「古今雛（特大雛）」を展示するとともに、全

国からご寄付いただいたお雛様は段飾りのみ

ならず、「ビッグひな段（15段飾り）」として

も展示され、ご来場いただいたお客様からも

好評でした。さらに、商店街の空き店舗（旧

ナガサワ時計店）では、女性会千厩支部が今年

度共同製作したつるし飾りや置き雛などを多数

展示し、女性ならではの溢れる笑顔とおもて

なしでお客様をお迎えしていました。

また、千厩高校生によるお茶会・演奏会や、

着物着付け体

験、マルシエな

どのイベントも

多数開催され、

ひと足早い「千

厩の春の風物

詩」として大い

に賑わいを見せ

ました。

目次

- 2 ILC中央要望
第3回常議員会
- 2-3 部会・委員会コーナー
- 3 各地域運営協議会
- 4-5 税制改正のポイント
- 6 補助金・支援制度情報
- 7 お知らせコーナー
- 8 新入会員の紹介
検定試験一覧

中央要望を実施

「I・L・C実現を熱望する住民の会」は、国へ対してI・L・C誘致実現のための要望を行いました。

3月7日の政府発表期限を前に、東北I・L・C推進協議会長、勝部一関市長らとともに当会の会長である佐藤会頭が東京の文部科学省を訪れ、要望書に名を連ねた近隣市町の7団体を代表し要望書を手渡しました。

要望書を受け取った白須加政務官は、「皆さんの熱意は十分に理解したので、大臣にお伝えします」と答えました。



第3回常議員会

2月19日、第3回常議員会が本所3階大会議室において開催されました。

冒頭の会頭挨拶では、グラウンドデザイン100人委員会の発足や、I・L・C実現を熱望する住民の会の発足についても触れ、皆様のご意見ご指導をお願いしたいと述べました。業務概況、全市連合大売出し、I・L・C実現を熱望する住民の会への参加について、一関市まちづくりグラウンドデ

ザイン策定会議についての報告がなされた他、3つの議案について審議され、原案のとおり承認されました。内容は以下のとおり。

- ▼新入会員の承認（8面に掲載）
- ▼第6回優良会員被表彰について、一関信用金庫・(株)平野組・(株)アール研究所の3社が決定
- ▼当所青年部規約を一部改正（定年を49歳から50歳に引き上げ）
- ▼当所労働保険事務組合事務処理規約を一部改正（一般拠出金の文言の追加）

部会・委員会コーナー

地域振興委員会

2月13日、千厩町レストランあさひやにおいて地域振興委員会を開催しました。

委員会では、小岩委員長を座長に一関の魅力発信について懇談を行い、交流人口増加や地域資源の学び直しなど様々な意見が出され有意義な時間となりました。その後の懇親会では、地元食材を中心とした料理を堪能し、和やかな時間となりました。



観光客おもてなし向上セミナー

2月15日、一関市民センターにおいて、観光客おもてなし向上セミナー（当所観光部



会・サービス部会、一関市、一関市観光協会主催）を開催しました。

菊池大介氏（盛岡シティホテル宿泊課マネージャー）を講師にお招きし、「おもてなしの心を学ぶ」をテーマに、行為とサービス、おもてなしの違いや、接客の質、おもてなしを表現すること、接客の5原則などについてご説明いただきました。

サービス部会

2月15日、一関文化センターにおいてサービス部会を開催しました。

部会では31年度事業計画について協議され原案通り承認されました。

事業計画の講習会・講演会テーマ「健康管理」については、くも膜下出血などに関する知識や食事療法といった治療方法についても取り上げてほしい等の要望ができました。

建設部会

2月20日、ホテルサンルート一関において建設部会を開催しました。

30年度の事業報告に続き、31年度の事業計画について協議し、全5項目を軸とした活動を進めることが決定されました。部会終了後、岩手県産業保健総合支援センター相談

員の山田恵子氏を講師に迎え、「メンタルヘルスの基礎知識」についてご講演いただき、参加者は熱心に聞き入っていました。

商業部会

2月20日、なのはなプラザにおいて商業部会を開催しました。

部会では30年度の事業報告に続き、31年度の事業計画について協議し、「一関市まちづくりグラウンドデザイン策定事業への協力」をはじめとする全11項目を軸として活動を進めることが決定されました。

また、部会終了後は一関税務署の難波孝氏を講師に迎え、「消費税軽減税率制度」についてのセミナーを行いました。参加者はメモを取りながら熱心に聞き入っていました。

工業部会

2月22日、ベリ

ール一関において工業部会を開催しました。



企業情報交換会 in いちのせき

2月20日、一関市総合体育館（ユードーム）において第13回企業情報交換会が開催され、約80の企業が出展し、技術・製品を披露しました。

参加した企業からは、「学生の参加も多く、活気あるイベントになってきている。地元のアピールできる機会があるのは嬉しい。」と言った声が聞かれました。



大東地域運営協議会 新春講演会

2月1日、大東地域新春講演会を大東商工会館において開催しました。講師には千住スプリンクラー(株)の代表取締役社長菊池光明氏をお迎えし、「企業の役割と地域振興」と題してご講演をいただきました。

50名ほどの参加者を前に、同社がその企業活動や地元従業員の雇用増などを通じて、地域振興を行って

いる事例などが紹介され、地域振興に対して企業が果たす役割について学びました。



千厩地域運営協議会 東北経済産業局 説明会及び懇親会

千厩地域運営協議会（鈴木美津男会長）は2月1日の幹事会で、経済産業省東北経済産業局

産業部産業振興課から2名（課長補佐井元尚充氏、総括係佐藤知世氏）の方を招聘し、平成31年度



経済産業省補助事業等の説明会を開催しました。

新年度の補助事業の説明とあつて、参加役員は真剣に説明に耳を傾け、活発な質疑応答が行われました。東北経済産業局の方々には、説明会終了後の懇親会にも参加していただき、役員の皆様と懇談を交わりました。

今後、東北経済産業局と更に連携し、役員一丸となり、地域商工業の発展に寄与してまいります。

藤沢地域運営協議会 新春講演会

藤沢地域恒例の新春講演会を、2月8日に藤沢町内のカンプン会館において開催しました。

講師は、一関市藤沢支所長の千葉賢治氏。テーマは、「来し方行く末〜平成から新元号へ〜」と題して、平成30年間の変容と次なる時代への課題と対応についてお話を伺いました。

最後に、一関市における対策として、持続可能なまちづくりのため今後もILCを基軸としたまちづくりを推進し

ていくことが重要であるとお話がありました。

参加者40名は、最後まで、千葉先生のお話に聞き入っていました。



室根地域運営協議会と 一関市議会議員との懇談会

室根地域運営協議会（小山征男会長）では1月21日佐福会館において、室根地域選出の市議会議員との懇談会を開催しました。

小山雄幸議員と岩淵典仁議員にご出席をいただき、室根地域の商工業振興策、折壁町商店街の街路灯、室根地域小学校統合計画、水道事業についてお話を伺いました。

懇談では、▼通学路の安全確保の為歩道、街路灯、防犯灯の整備について▼バイパスの取り付け道路急改修工事について▼スクールバス利用距離の見直し▼室根地域の市水道の普及状況▼室根バイパ

31年度の事業計画について協議され、全6項目を軸とすることを決定いたしました。

続いて開催した自社PRリレーでは、三菱マテリアル(株)岩手工場様とアロン社(株)様に具体的な事業内容や強みなどについてご説明いただき、出席者は熱心に聞き入っていました。

スの開通により交通量が減少した商店街の活性化について等、各種団体の若者を中心に「折壁町商店街の賑わいを考える会」を設置し、市補助金を活用したイベントを検討している事を報告しました。

両議員には、今回の懇談内容についてご理解をいただき、今後とも全面的にご支援いただく事となりました。



個人事業者の事業承継税制の創設

土地以外の事業用資産も税制の対象に！

概要	個人事業者(青色申告事業者)の贈与・相続に係る 100%納税猶予制度(10年間の時限措置)	創設(10年間)
対象資産	事業用宅地(400㎡)、建物(800㎡)、機械装置、器具備品、車両船舶、構築物等	
要件	<ul style="list-style-type: none"> 経営承継円滑化法に基づく認定、2019年から5年以内に承継計画の提出 納税猶予税額相当の担保提供、事業継続・資産保有に係る定期的な報告 後継者死亡時まで事業継続・資産保有等で納税免除 事業を廃止した場合、猶予税額および利子税納付 経営悪化等で廃業する場合、廃業時点の資産額で贈与・相続税額を再計算し、承継時との差額を免除 ・小規模宅地特例と選択適用(併用不可) 	

(※)事業用の小規模宅地の特例の見直し

- ①「特定事業用宅地等」について、相続開始前3年以内に事業の用に供された宅地等については、特例の対象から除外
- ②ただし、①に該当する宅地等にあっても、当該宅地等の上で事業の用に供されている減価償却資産が、当該宅地等の相続時の価格の15%以上の場合は、特例の適用対象とする

地域活性化に資する税制措置

1. 外国人旅行者向け消費税免税制度の簡素化

- 既に消費税免税店の許可を受けている事業者が、地域のお祭りや商店街のイベント等で、臨時免税店を出店する場合の手続きを簡素化

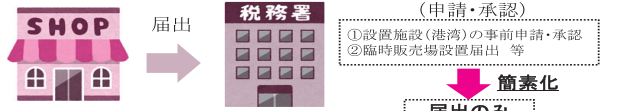

2. 所有者不明土地の活用促進のための税制措置の創設

- 地域福利増進事業に供する土地等を譲渡した者(例:所有者不明土地の隣地を都道府県に譲渡し、公園を整備等)に対する譲渡所得税の軽減(1年間、20%→14%)、土地・償却資産に係る固定資産税等の軽減(5年間2/3)措置が創設

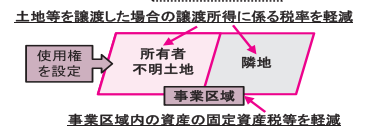

消費税率引上げに伴う対応

需要変動の平準化に向け、税制支援・経済対策が講じられます！

1. 住宅ローン減税の控除期間の延長

- 2020年12月までに住宅を購入した場合、所得税・住民税控除期間を10年から**13年に延長**(※)
※最後の3年間は各年建物購入価格の2/3(2%÷3年)が上限



2. 自動車の保有に係る税負担の軽減

- 2019年10月1日以降に取得した自動車について**排気量に応じて「自動車税(地方税)」を引下げ**
- 地方財源確保の観点から**エコカー減税等の対象の重点化・基準の見直し**等



3. 「消費税率の引上げに伴う価格設定について(ガイドライン)」の策定・公表(11/28)

- 消費税率引上げに伴う駆け込み需要・反動減を平準化するため、価格設定についての考え方や国の支援策についてとりまとめたもの

(要旨)

- 「消費税還元セール」は引き続き禁止であるが、「10月1日以降〇%値下げ」等の宣伝・広告自体を規制するものではない
- ポイント還元等の支援により、中小小売店は、税率引上げ前後に柔軟に価格設定が可能に
- 転嫁対策特別措置法に基づき、下請取引等に対する厳格な監視や周知を引き続き実施
- 特例措置である税抜価格表示の継続(2021年3月末まで)・税率引上げ前に需要に応じて値上げを行うことは便乗値上げに当たらない

消費税軽減税率制度の円滑な導入に対する支援

- 2019年10月1日から**、消費税率10%引上げにあわせて、食料品等の税率を8%に据え置く「軽減税率制度」が導入されます。
- 全ての事業者で(食料品等を販売していない事業者も)経理手続きの変更等が必要です！**

軽減税率制度対応のための3ステップ

- Step1 自社が販売・購入する商品が軽減税率の対象となるか確認
- Step2 軽減税率制度導入で変更となる事務を確認
- Step3 軽減税率制度導入に対する国の支援策を確認

★ **商工会議所では、軽減税率制度について、わかりやすく解説した小冊子を無料で配布しています**

★ **軽減税率対応レジ、受発注・請求書管理システムの導入等に関する国の補助金が利用しやすくなりました**

- ⇒ 補助対象の拡大(券売機、請求書作成システム等が追加)
- ⇒ 補助率の引上げ(原則3/4、3万円以下のレジ1台導入は4/5)

(軽減税率対策補助金事務局の連絡先)

☎ 0120-398-111 URL: <http://www.kzt-hojo.jp/>



(本チラシは2018年12月14日現在の情報を基に作成しております)

Copyright 2018 The Japan Chamber of Commerce and Industry. All rights reserved.

青年部の活動



■第2回臨時総会・新春講演会
1月25日、ホテルサンルート一関において青年部の第2回臨時総会を開催しました。
議事では、「第1号議案会

事業計画作成 個別相談セミナー

2月13、14日、事業計画作成に向けた個別相談会を開催しました。このセミナーは、岩手県の次世代経営者育成支援事業補助金を活用して、青年部主催により実施したものです。
当日は、講師である中小企業診断士の佐々木貢氏から、自社の事業計画にかかる内容や課題についてアドバイスを受けるなど、計画作成に向けた基礎づくりに取り組みました。

中小企業向け設備投資減税の延長・拡充、
個人事業者の事業承継税制の創設が実現！

一関商工会議所
日本商工会議所

中小企業向け設備投資減税の延長・拡充 等

中小企業の生産性向上、
働き方改革、防災・減災を支援！

1. 中小企業向け設備投資減税の延長・拡充

設備の種類 (価額要件)	機械装置 (160万円以上)	ソフトウェア (70万円以上)	工具・器具備品 (30万円以上)	建物附属設備 (60万円以上)
支援措置	【中小企業経営強化税制】 即時償却 or 税額控除10% ⇒ 延長(2年間)・強化		生産性向上設備(A類型) 生産性が年平均1%以上向上 収益力強化設備(B類型) 投資利益率5%以上のパッケージ投資	強化 働き方改革に資する設備(休憩室、 食堂等の整備)の適用明確化
	【中小企業投資促進税制】 30%特別償却 or 税額控除7% ⇒ 延長(2年間)		【商業・サービス業等活性化税制】 30%特別償却 or 税額控除7% ⇒ 延長(2年間) ※「売上高 or 営業利益が1年間で2%以上向上」が新たに要件化	

2. 「中小企業防災・減災投資促進税制」の創設(2年間)

➢ 中小企業の災害への事前対策を促すため、**防災・減災に資する設備(機械装置、器具備品、建物附属設備)に係る20%特別償却措置を創設**

(対象設備)

- ・機械装置(100万円以上): 自家発電機、排水ポンプ 等
- ・器具備品(30万円以上): 制震・免震ラック、衛星電話 等
- ・建物附属設備(60万円以上): 止水板、防火シャッター、排煙設備 等

(中小企業経営強化税制の強化イメージ)



(中小企業防災・減災投資促進税制のイメージ)



停電時の発電設備
(建物附属設備)



休憩室や食堂等の整備に係る
建物附属設備等が対象に

3. 中小企業者等の法人税率の軽減の延長(2年間)

➢ 所得800万円まで法人税率を19%から15%に軽減

4. 「研究開発税制」の延長(2年間)および拡充・重点化

- ベンチャー企業に対する法人税額控除上限の引上げ(最大60%)、控除率引上げ(オープンイノベーション型)
- 試験研究費の増加インセンティブ強化の観点から控除率を見直し(総額型)

【控除上限の改正内容】

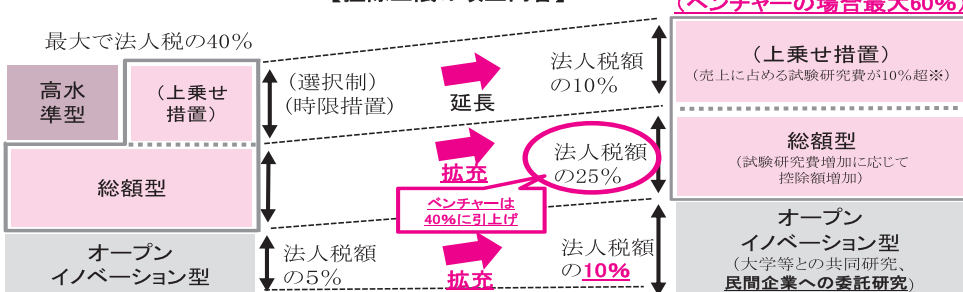

※中小企業は、増減試験研究費割合8%超

【改正内容】
 ・高水準型を総額型に統合
 ・**上乗せ措置(時限措置)を延長(2年間)**

【改正内容】
 ・**一定のベンチャーは控除上限を40%に引上げ**

【改正内容】
 ・**控除上限を10%に引上げ**
 ・**民間企業への委託研究も対象化**

5. 「地域未来投資促進税制」の延長(2年間)・拡充

➢ 「地域経済牽引事業計画」(※)の都道府県の承認・国の確認により、機械装置、建物等の特別償却 or 税額控除

対象設備	特別償却	税額控除
機械装置・器具備品	40%	4%
建物・附属設備・構築物	20%	2%

拡充
 (上乗せ要件の追加:
付加価値額増加率が
8%以上)

対象設備	特別償却	税額控除
機械装置・器具備品	40%	4%
上乗せ要件を満たす場合	50%	5%
建物・附属設備・構築物	20%	2%

※自治体が策定する基本計画に基づき、地域特性を活用し、付加価値を創出、地域への経済波及効果がある事業として都道府県が承認。特定非常災害の被災地域は、課税特例要件が緩和(災害発生日から3年以内に承認を受けた事業が対象)



■松澤神社で節分祭
 ～青年部千厩支部～
 2月3日、千厩町前田に鎮座する松澤神社において節分祭を執り行いました。祝年者3名が神主による祈禱を受けた後、境内にて青年部千厩支部員とともに富くじの入った豆袋を参拝者に向けて景気よく撒きました。境内には部員が扮した鬼も登場し、会場にきた子ども達をわかせました。当日は400名以上の参拝者が詰めかけ、青年部から提供された豪華景品を得ようと競って、豆袋を取り合っていました。

員資格の変更について」の協議が行われ、会員資格の上限を現行の49歳から50歳に引き上げることが決議されました。
 また、新春講演会をあわせて開催し、東北経済産業局中小企業課・課長補佐の安藤近氏から、事業承継に関する講演をいただきました。

補助金・支援制度情報

経済産業省 関連補正予算事業

☆平成30年度補正予算が成立したことを受け、現在公募中、または今後公募開始が見込まれる補助制度をご紹介します。「公募予定」の内容については、詳細が公表された際に、あらためて会報や当所ホームページでお知らせいたします。

公募中!

ものづくり・商業サービス経営力向上支援事業

中小企業の革新的サービス開発・試作品開発・生産プロセスの改善を行うための設備投資等を支援が受けられます。

対象者: 中小企業・小規模事業者 (3~5年で「付加価値額」年率3%及び「経常利益」年率1%を向上させる計画が必要)
補助額: 500~1,000万円 (1事業者あたり)
補助率: 2/3または1/2
対象経費: 機械装置費、原材料費、運搬経費、クラウド利用費等

公募期間: 2月18日(月)~5月8日(水) 消印有効 (第二次締切)
☆公募説明会 ①3月12日(火) ②3月20日(水)
時間 13:30~15:30 **場所** サンセール盛岡
定員 先着100名
お問い合わせ:
 岩手県中小企業団体中央会
 ものづくり支援センター TEL 019-613-2633

公募予定

小規模事業者持続化補助金

小規模事業者が将来の事業承継も見据え、ビジネスプランに基づいた経営を推進していくため、商工会議所と一体となって経営計画を作成し、販路拡大に取り組む費用を支援する補助金です。

対象者: 小規模事業者
補助額: 50万円 100万円(賃上げ、海外展開等) 500万円(複数の事業者による連携事業)
補助率: 2/3
対象経費: 機械装置等費、広報費、外注費等

公募予定

サービス等生産性向上IT導入支援事業

中小企業等の生産性向上を実現するため、業務効率化や新たな顧客獲得等の付加価値向上(売上向上)に資するITの導入支援が受けられます。

対象者: 中小企業等 **補助額:** 40~450万円
補助率: 1/2
対象経費: サービス、ソフトウェア導入費 (取り組み例)
 簡易税務・会計処理、在庫・仕入れ管理、POSマーケティング、顧客情報管理・分析、簡易決済

※2月28日時点の情報のため、内容が変更となる場合があります。

せんまや100人女子会【第3弾】

~駅前での実践に向けた企画づくり~

2月17日、千厩100人女子会(小野寺真澄代表)は、千厩酒のくら交流施設「東蔵」を会場に「せんまや100人女子会【第3弾】」を開催しました。今回は、宮城県南三陸町で女性による地域づくりに取り組む「NPO法人ウィメンズアイ」の方々に講師に迎え、南三陸町での事例紹介や取り組みなどをお話いただき、参加者54名が7班に分かれ、グループワークを行いました。

各グループでは、千厩駅前にぎわいづくり社会実験を「実践」するにあたり「自分ができること・関わられること」をテーマに話し合いが進められました。

今後、「何かやりたい」を実現するための研修と、その成果を試す社会実験を、今年の春から夏にかけて千厩駅前で行い、最終段階である「駅前の賑わいづくり」へとつなげていく方針です。

講師 NPO法人ウィメンズアイ 栗林事務局長▶



スタンプを集めて 「藤沢町特産品」GET!

食べていがin買っていがin
ふじさわ・スタンプラリー (ふじさわ食ラリ)

「ふじさわ食ラリ」の第2回抽選会が2月13日、藤沢商工会館で行われ、当選者24人が決定しました。

当選された皆様には、藤沢の特産品や商品券が贈られました。

今年の応募者数は、第1回も含めて250名。居住市町村別内訳は、藤沢地域が72%を占め、藤沢を除く一関市内が15%、宮城県等の市外が13%等となりました。



セミナーのお知らせ

企業経営基盤強化セミナー

日時 3月20日(水) 14:00~15:45
会場 ベリーノホテル一関
内容 講演

- 「外国人技能実習制度の概要とこれからの外国人材活用について」
講師 JITCO (公益財団法人国際研修協力機構) 仙台駐在事務所 佐藤 隆 氏
- 「平成31年度経済産業省の施策説明」
講師 東北経済産業局

※本セミナー終了後、同会場にて右記セミナーを実施します。

IT活用業務改善セミナー

日時 3月20日(水) 16:00~17:50
会場 ベリーノホテル一関
内容 講演

- 「導入10,000社突破。今日からすぐに使えるクラウドサービス Kintone のご紹介と東北地域での活用事例」
講師 サイボウズ(株)仙台営業所 所長 武田 卓也 氏
 - 「クラウドサービス活用、驚きのポイントと事例紹介」
講師 スマイルアップ合資会社 代表 熊谷 美威 氏
- ※終了後、交流会を開催します。(会費 4,000円)

主催 一関市 / 定員 70名 / 申込・お問い合わせ 一関市工業課 TEL 21-8451

ILC解説セミナー

日時 3月17日(日) 10:00~11:30
会場 一関市大原市民センター 2階 大会議室
主催 東北ILC準備室
内容

- 解説1 ILCの最新動向
講師 東北ILC準備室
- 解説2 ILCに関する質問・疑問について
講師 KEK (高エネルギー加速器研究機構) 研究者

お問い合わせ先
東北ILC準備室事務局(岩手県科学ILC推進室)
TEL 019-651-3111
E-mail AB0009@pref.iwate.jp
(電話受付時間 平日の8:30から17:15まで)

第57回新入社員養成講座

日時 3月25日(月)、26日(火)
【2日間】

10:00~16:00

場所 一関文化センター
小ホール

受講料 1名 4,000円
(資料・昼食代含む)

定員 先着 40名

※申込み方法 当所HPより申込書をダウンロードし、受講料を添えてお申込みください。

内容 社会人としての心構え、ビジネスマナーの基本、電話対応の基本 他

申込・お問い合わせは、当所経営支援課まで

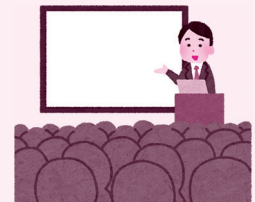

編集後記

▼今年は大厄の私です。年明けから2か月が過ぎ、今のところ大きな災いはありませんが、日々気を引き締めて過ごしたいと思っています。

(佐々木)

花泉 春の互市

月日 4月1日(月)、2日(火)、3日(水)

場所 花泉駅前通り 歩行者天国

藩政時代の物々交換が始まりとされる当互市には、刃物や衣類、今ではなかなか見かけなくなった竹細工のザルやカゴをはじめ、花・野菜の苗、種イモ類や様々な植木など、春の農産物がところ狭しと並べられ、大判焼き、たこ焼き、クレープなどの露店も数多く出店します。

どうぞ花泉の春の風物詩をご覧ください。



▼日が長くなってきて春が近づいてきていると感じるとともに、花粉症の私にとっては悩まされる季節でもあります。年々花粉の飛散量が増えていますが、花粉症を悪化させないために簡単にできる対策は睡眠を十分に取ることだそうです。

(菅原(優))

ご入会ありがとうございます 新入会員の皆さまです

New Face!

事業所名	代表者名	事業所所在地	業種
Hair & Make Florence	木村好子	大町6-51	美容業
森電研	森一	赤荻字荻野114-7	電気電子通信
美容室 Mint	菅原由香子	東五代11-11-1	美容業
小森建築	千葉文雄	千厩町奥玉字大平21	建築業
(株) 奈々ホーム	千葉正樹	新町4-14	建設業
(株) 平間燃料	平間正克	八幡町1-27	ガス・灯油販売業
財) 岩手県南技術研究センター	勝部修	萩荘字高梨南方114-1	学術研究機関
あづまドライ	東海林訓	青葉一丁目5-30	クリーニング業
一関はちや法律事務所	蜂谷大	上大槻街6-6	弁護士業
(株) オオバ測量	佐藤正行	滝沢字矢ノ目沢73-40	測量・設計業
酒 BAR PUZZLE	佐々木幸一	花泉町花泉字地平46-1	飲食業

(受付日順・敬称略)

2019年度一関商工会議所検定試験一覧

検定試験名	試験回	実施級	試験日	募集受付の期間	結果発表	受験料 (円) (税込)		
						1級	2級	3級
簿記検定	第152回	1級	6月9日(日)	4月8日(月)~ 5月16日(木)	7月29日	7,710	4,630	2,800
		2・3級			6月24日			
	第153回	1級	11月17日(日)	10月1日(火)~ 10月24日(木)	1月6日	7,850	4,720	2,850
2・3級		12月2日						
第154回	2・3級	2月23日(日)	12月16日(月)~ 1月23日(木)	3月9日	—	4,720	2,850	
日商珠算 (そろばん)検定	第216回	1~3級	6月23日(日)	4月15日(月)~ 5月16日(木)	6月28日	2,300	1,700	1,500
	第218回	1~3級	2月9日(日)	12月2日(月)~ 12月26日(木)	2月14日	2,340	1,730	1,530
リテール マーケティング (販売士)検定	第84回	2・3級	7月13日(土)	5月13日(月)~ 6月20日(木)	7月31日	—	5,660	4,120
	第85回	1級	2月19日(水)	12月16日(月)~ 1月23日(木)	3月30日	7,850	5,770	4,200
2・3級		3月9日						

〈受験料改定についてお知らせ〉

2019年10月より消費税率8%から10%への改定に伴い、10月以降のお申込み分より受験料改定となります。

- 簿記検定受験のネット申込については、日本商工会議所検定試験HP(※)よりご確認ください。
- ネット試験(簿記検定初級・原価計算初級・日商PC検定等)については、日本商工会議所検定試験HP(※)よりご確認ください。
※日本商工会議所検定試験HP【商工会議所の検定試験】 URL: <https://www.kentei.ne.jp/>
- 日商珠算(そろばん)検定<下級試験および暗算試験>については、下記までお問い合わせください。

お問い合わせ 当所 業務課